



## 2D OSO voetscanner – A3 formaat

Deze digitale aanmeetapparatuur is ideaal voor iedereen die op dit moment voeten meet met behulp van de blauwdruk en tevens op zoek is naar een gemakkelijkere en schonere manier van werken. Deze scanapparatuur is ideaal in combinatie met een digitaal inlegzolenproductiesysteem. Als u van plan bent om uw bedrijf te moderniseren, is de automatische vervaardiging van inlegzolen een aanrader.



### 2D voetscanner A3

Deze A3 voetscanner is ideaal voor het digitaal aanmeten van voeten. De scanner is met een USB poort uitgerust, waardoor het scannen zeer eenvoudig en snel gaat. Contrast, kleuren en resolutie kunnen geheel naar eigen wens ingesteld worden, waardoor u volledige controle heeft over het eindresultaat. Het beeld kan meteen in de door u gewenste software geladen worden. Daarna kunt u de voetgegevens uitprinten en manueel hierop de zool vervaardigen of u kunt de gegevens emailen of faxen. Verder is deze scanner uitermate geschikt in combinatie met bijvoorbeeld een inlegzoolproductie systeem of een klantenbestandprogramma zoals OSO. In OSO kunt u namelijk digitaal aantekeningen toevoegen en/of bepaalde probleemzones markeren. Deze gegevens worden samen met het scanbeeld afgedrukt. Het kan bijna niet eenvoudiger!

### Voordelen

- Draagbare scanner, gewicht ca. 15 kg
- (De Ultra light versie weegt maar 9 kg)
- Handige handgreep\*
- Gescand beeld eenvoudig aan te passen qua
- contrast, kleuren en resolutie
- Snel en gemakkelijk in gebruik.
- Kan een max. gewicht aan van 160 kg.

### Technische eigenschappen

BxDxH mm	570x425x75
Scan oppervlak mm	297x431
Scannertype	Flatbed 72 dpi
Resolutie	dpi 300-9600
Scanning data buffer	Kb 128
Spanning	V 220
Vermogen	kW 0,0015
Gewicht	kg 9
Max. belasting	kg 160

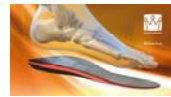

## OSO software

### De klantkaart

U voert minimaal de voornaam, achternaam, geslacht en behandel datum. In de rest van de gegevensvelden kunt u als aanvulling gebruiken (verzekeringen, arts, diagnose etc.), maar dit is zeker geen must. Na een eenmalige invoer van de gegevens, zoals de verzekeringsmaatschappijen, uw artsen en de bij u meest voorkomende diagnoses e.d. kunt u deze gegevens telkens direct selecteren. U bespaart hiermee veel tijd en werkt standaardisatie binnen uw onderneming in de hand.

De elektronische kalender maakt het invoeren van de geboortedatum erg eenvoudig. Ook heeft u de mogelijkheid om onbepert "interne opmerkingen" aan de klantenkaart toe te voegen. Gegevens die dus altijd eenvoudig terug te vinden zijn.



### Eenvoudig zoeken:

De klanten zijn eenvoudig terug te vinden: u kunt zoeken op achternaam, plaats, geboortedatum of het door u toegekende klantnummer.

### Het inscannen:

Beide voeten worden tegelijkertijd op A3 formaat ingescand. Tijdens de "preview" kunt u het selectiekader, indien gewenst, nog aanpassen. Dit is nadat dit eenmaal is ingesteld niet meer nodig. Na het scannen, wat overigens maar enkele seconden duurt, worden de voeten automatisch uitgeknipt uit de zwarte standaard achtergrond hiermee worden hoge printkosten vermeden. Bovendien kunt u hier de schaalgrootte van de ingescande voeten bepalen. U kunt bijv. kiezen voor bijvoorbeeld 1:1, 1:2 etc.

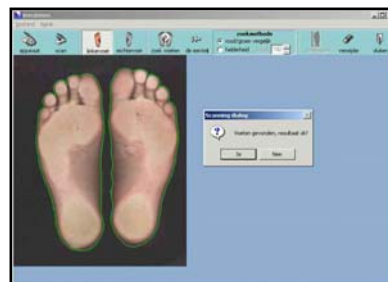

### Het vrijstaand maken:

De gemaakte scan wordt automatisch op een witte achtergrond geplaatst en de voeten worden automatisch in links en rechts ingedeeld. De scan wordt dan opgeslagen met de datum en de naam van de klant als bestandsnaam. De scan wordt gelijk in het klantenbestand opgeslagen met de datum en naam van de klant. Ook kunt u de scan middels Opslaan als.. extern in een map als bmp-bestand opslaan, zodat u de scan eenvoudig per e-mail kunt versturen.

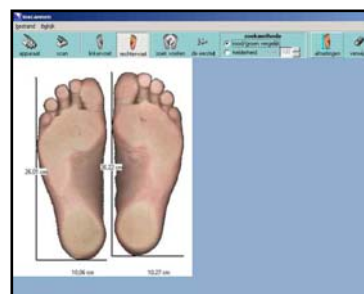

### Afdrukken:

U kunt de gescande voeten uitprinten op A3, enkel links of rechts. Tevens is het mogelijk de beide voeten op A4 formaat te printen. De voeten worden dan aan de A4 pagina passend gemaakt.

### De behandeling:

U kunt de voeten middels de software opmeten. Automatisch wordt de lengte en breedte bepaald. Daarnaast is het mogelijk een bepaald bereik zelf op te meten bijvoorbeeld: MTP1 → MTP5



### Aantekeningen maken:

Indien u, net als met een normale blauwdruk, gegevens wilt toevoegen, kan dat op verschillende manieren. Zo kunt u teksten toevoegen, tekenen, lijnen trekken en allerlei vormen zoals cirkels, ellipsen en rechthoeken plaatsen. Hiermee kunt u bijvoorbeeld een hielspoor of andere plekken aangeven. U hebt de keuze uit een veel kleuren, zodat u opvallend en duidelijk kunt communiceren. De scan kunt u zowel met of zonder deze aantekeningen uitprinten en per jpg. en/of bmp. De afbeelding opslaan en per e-mail versturen.

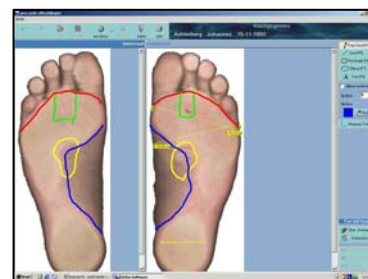

### Onderzoeksgegevens:

Al uw aantekeningen, die u tijdens uw onderzoek wilt maken, kunt u digitaal op de juiste plaats opslaan. Zo heeft u altijd een goed overzicht per patiënt en per behandeldatum.

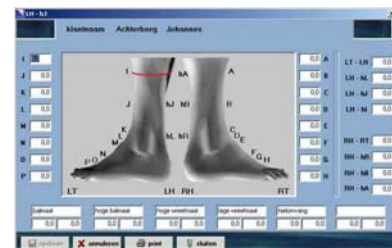

### Maatnemen:

Maatgegevens van de voeten kunt u zelf definiëren en standaardiseren. U vult de maatgegevens handmatig in en hebt zo direct de gegevens binnen handbereik. Ook andere medewerkers, bijvoorbeeld in de werkplaats, weten deze gegevens daarna eenvoudig te vinden, omdat de gegevens altijd op dezelfde plaats terug te vinden zijn.

### Steunkousen:

Hetzelfde is van toepassing voor het aanmeten van steunkousen e.d. Ook hierbij kunnen de diverse gegevens op een uniforme en snelle manier ingevoerd worden.

### Aanvullend onderzoek:

Ook hier kunt u op een eenvoudige manier onderzoeksgegevens, zoals de gevoeligheid bij diabetespatiënten op een uniforme manier invoeren. De tabel wordt automatisch gegenereerd en geeft middels de kleur aan of de waarden, afhankelijk van de leeftijd, onder de gestelde grenswaarde liggen.

### Fotoalbum per patiënt:

Het komt steeds vaker voor, dat middels een digitale camera foto's worden genomen tijdens het onderzoek. Alle bestanden, die in relatie staan met de patiënt kunt u met OSO op een eenvoudige manier direct aan de patiëntkaart toevoegen. Er wordt automatisch een map aangemaakt, waarop de datum terug te vinden is. Zo zijn foto's uit het archief snel terug te vinden. Deze toepassing wordt met name gebruikt voor het gekoppeld vastleggen van foto's van:

- de voeten
- het gemaakte product
- de orthopedische schoenen
- de steunzolen

Ook kunt u het recept van de behandelend arts inscannen en opslaan. Ook dit zal u veel tijd en zoekwerk kunnen besparen.









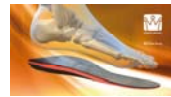

## IKS STANDAARD

De INSOLE-KING (IKS) STANDAARD is een uitbreiding op de OSO SCANNER van Jos America. Met deze standaard wordt het nog gemakkelijker voor uw patiënten om zich te stabiliseren. De INSOLE-KING (IKS) STANDAARD kan geleverd worden met daarop uw bedrijfslogo aan de voor- en achterzijde.





## Bestelformulier: OSO scanner and software

	Artikel nummer	Product	Aantal	Prijs	Totaal
<b>AANMETEN</b>					
	52.31.0025.0	OSO kleurenvoetscanner ultralight A3 2D USB - <i>excl. software</i>		€1.470,00	
	52.31.0030.0	OSO software		€895,00	
	52.31.0100.0	IKS terminal voor voetscanner A3 OSO - <i>incl. eigen logo</i>		€975,00	
<b>PAKKET</b>					
	52.31.0051.0	Pakket-actie: voetscanner OSO + software (NL) + IKS-terminal compleet - <i>normaal euro 3340</i>		€2.995,00	
<b>EXTRA</b>					
	52.31.0020.0	Usb kabel tbv OSO scanner 5mtr		€25,00	
<b>AFLEVERING SCANNER</b>					
	52.41.5000.0	A. Ophalen showroom Vlijmen: - <i>Incl. instructie en installatie op laptop of PC</i>		€75,00	
	52.41.5005.0	B. Installatie en training op locatie - <i>Incl. instructie en installatie op laptop of PC</i>		Op aanvraag	
	52.41.5010.0	C. Verzenden per pakketdienst binnen Nederland - <i>Palletzending</i>		€65,00	
	52.41.5015.0	D. Verzenden per pakketdienst buiten Nederland - <i>Palletzending</i>		Op aanvraag	
<b>Totaal</b>					€

**Bedrijfsgegevens:**

Bedrijfsnaam:.....  
 Contactpersoon:.....  
 Plaats: .....  
 Datum:.....

**Tekening voor akkoord:**

Hiermee bevestig ik de opdracht voor bovenstaande order en de daarmee verbonden metaalunie voorwaarden. Op al onze offertes, op alle opdrachten aan ons en op alle met ons gesloten overeenkomsten zijn toepasselijk de METAALUNIEVOORWAARDEN, zoals deze luiden volgens de bijgevoegde tekst. Op onze overeenkomsten is het Nederlands recht van toepassing. Geschillen worden beslist door de in Nederland bevoegde rechter.

Ortho-King Europe B.V.

Industriepark Vliedberg 9, 5251 RG, VLIJMEN, The Netherlands  
 Telefoon : +31 (0)73 - 511 91 23 - Telefax : +31 (0)73 - 511 50 97  
 info@ortho-king.com www.ortho-king.com

